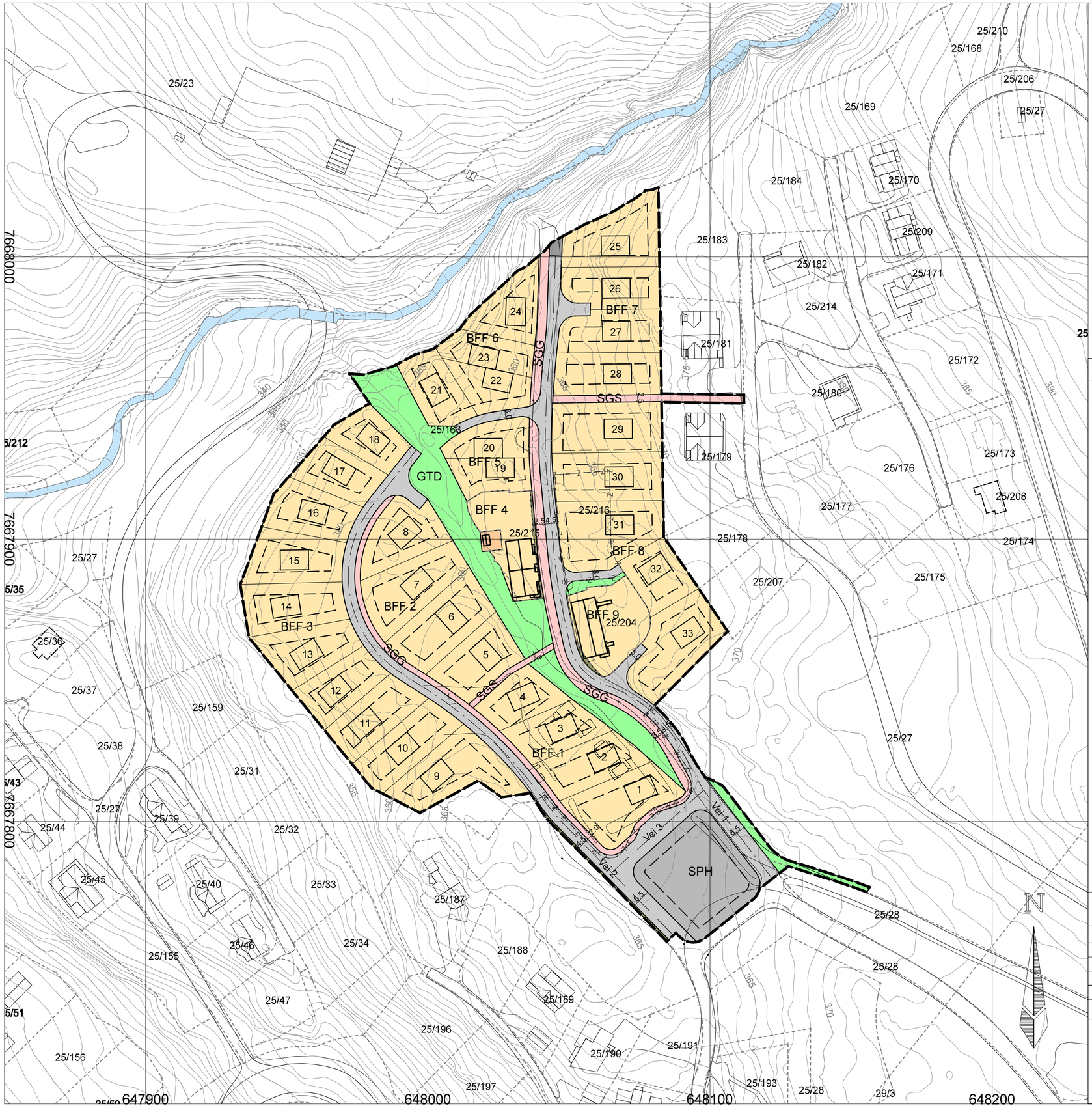

TEGNFORKLARING

PBL § 12-5. AREALFORMÅL I REGULERINGSPLAN

BEBYGGELSE OG ANLEGG

- BFF 1-9 — 1121 Fritidsbebyggelse, frittliggende
- 2100 Teknisk infrastruktur - trafo

SAMFERDSELSANLEGG OG TEKNISK INFRASTRUKTUR

- 2011 Kjøreveg
- SGS — 2015 Gang-/ sykkelveg
- SGG — 2016 Gangveg/gangareal
- 2018 Annen veggrunn - tekniske anlegg
- 2019 Annen veggrunn - grøntareal
- SPH — 2083 Parkeringshus/-anlegg

GRØNNSTRUKTUR

- 3020 Grønnstruktur - naturområde
- GTD — 3030 Turdrag

ANGITT HENSYNSSONER

LINJESYMBOLER

- Planens begrensing
- Formålsgrense
- Byggegrense
- Regulert tomtegrense
- Regulert senterlinje vei
- Eiendomsgrense som skal oppheves
- 1 — Omriss av planlagt bebyggelse/tomt nr
- Omriss av eksisterende bebyggelse
- Bebyggelse som forutsettes fjernet
- 4.5 — Måle-avstandslinje

PUNKTSYMBOLER

Kartgrunnlag: FKB
Koordinater ref. til KSYS 23
Høyder ref til NN 2000

Ekvidistanse 1 m

Kartmålestokk 1: 1000

0 10m 20m 30m 40m

N

Detaljreguleringsplan for Bygda - Målselv fjellandsby

PlanID: 19242018001

SAKSBEHANDLING IFLG. PLAN- OG BYGNINGSLOVEN	SAKSNR.	DATO	SIGN.
1. gangs behandling i det faste utvalget for plansaker			
Offentlig ettersyn fra til			
2. gangs behandling i det faste utvalget for plansaker			
Kommunestyrets vedtak:			

PLANEN UTARBEIDET AV:

wsp

Wsp Norge AS
Roald Amundsens plass 1, 3.etg., 9008 Tromsø
Postboks 213, 9253 Tromsø

Teknisk utarbeidelse
Multiplan AS
v/sivilingeniør Øivind Holten
Sjursvikveien 1A
6507 Kristiansund

TEGNNR.	SAKSNR.	DATO	SAKSBEH.
908		23.5.2018	